

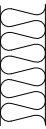



| ZESTAWIENIE POW. POMIESZCZEN | | |
|------------------------------|---------------------|---------------------------------|
| LP | NAZWA POMIESZCZENIA | pow. użytkowa m ² |
| 1.01 | WIATROŁAP | 2,62 |
| 1.02 | KOTŁOWNIA/WC | 3,32 |
| 1.03 | KORYTARZ | 2,53 |
| 1.04 | KUCHNIA | 7,45 |
| 1.05 | SALON | 22,94 |
| RAZEM: | | 38,86 |

- STOLARKĘ ZAMÓWIĆ NA PODSTAWIE OBIĘTARIU OTWÓRÓW, PD ZREALIZOWANIU STANU SUROWEGEDD
 - WYMIARY PODANE NA OSIACH OTWÓRÓW DOTYCZĄ STANU SUROWEGEDD
- Przykład
drzwi: opis 90/210 oznacza drzwi 80/205 w świetle przejścia okno: opis 100/154 po odjęciu parapetu (4) i rolety (20) oznacza okno o wys ok 130cm po zewm obrysie ramy

- DRZWI ŁAZIENEK OTWIERANE NA ZEWNĄTRZ Z KRATKĄ NAWIEWNĄ MIN 22cm²
- TRZDNY KOMINOWE SYSTEMOWE WYKONAĆ ZGODNIE Z INSTRUKCJA MONTAŻU PRODUCENTA
- WSZYSTKIE KONGWKI NADPRDŻY L19 PDDMURDWAĆ 2xCCP,

| | |
|--|--|
|  | Ocieplenie |
|  | Ściany zewn. z PIRDITHERMU |
|  | Ściany działowe 11,5cm w lekkiej zabudowie lub murowane z PIRDITHERMU |
|  | Cegła ceramiczna pełna (CCP) kl. 150 na zaprawie cement. marki min 5,0 |
|  | beton |
|  | żelbet |

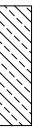
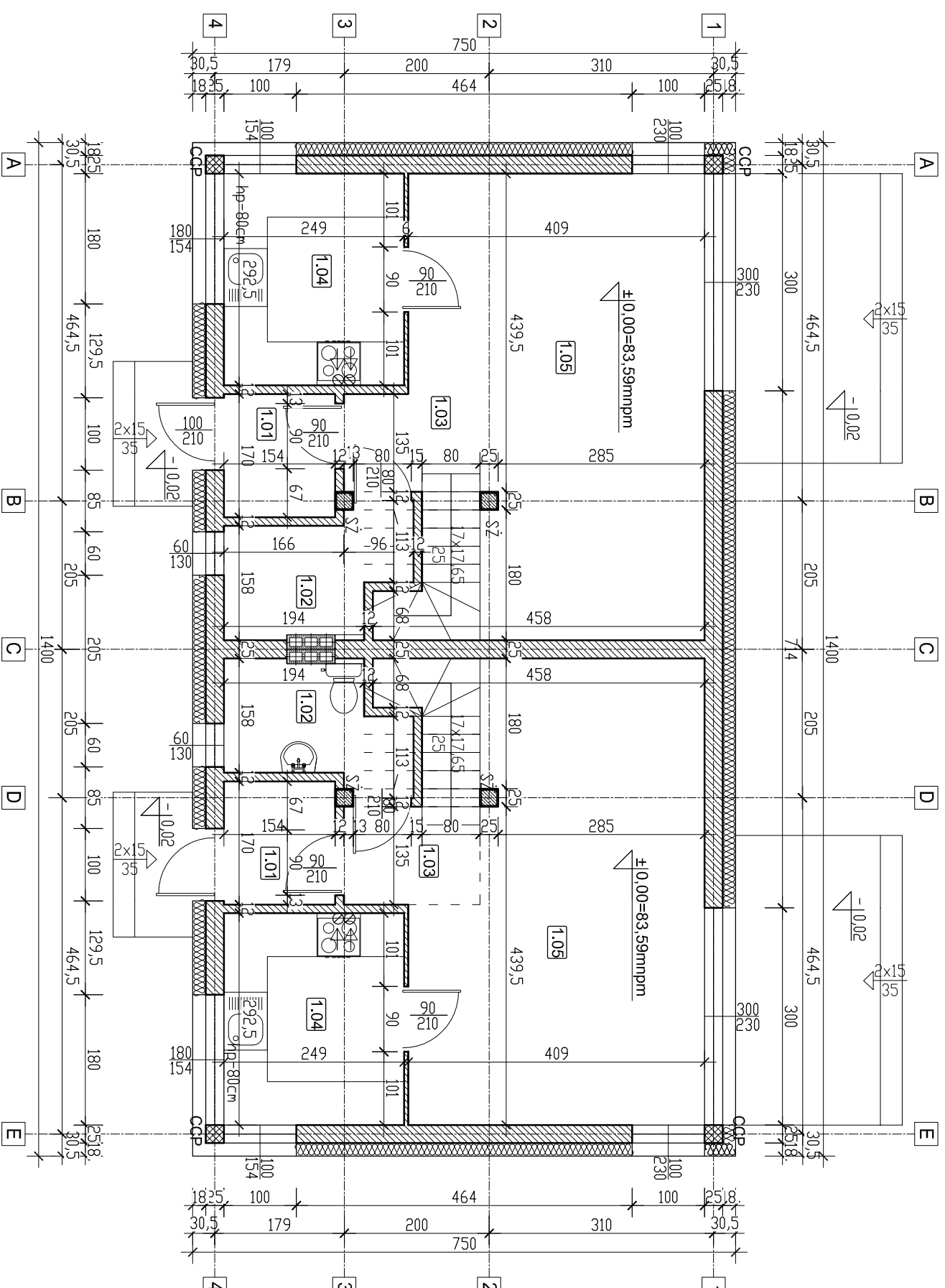

-10,32=83,27 mmpn
SPT

TwójProjektDomu.pl

TYTUŁ PROJ.:
PROJEKT BUDOWY BUDYNKU MIESZKALNEGO JEDNORODZINNEGO DWULOKALOWEGO

TYTUŁ RYS.:
RZUT PARTERU

INWESTOR: BEATA KOSICKA, OS. JAGIELLOŃSKIE 37B/10, 62-200 GNIĘZNO

ADRES BUD.: POZNAN UL. FREZJOWASTOKROTOKOWA, DZ NR 37/14

| | | |
|-----------------------|--|--|
| NR RYS.: 2A | PROJEKTANT: tech.bud. J.KOPCZYŃSKA | NR. UPRAWIEN UAN.V-7342/6 /3/6/1/92 |
| SKALA: 1:75 | OPRACOWALI: mgr inż. W.ZURCZAK mgr inż. W.GIBOWSKI inż. M.FURMANIAK | DATA: LIPIEC 2016 |